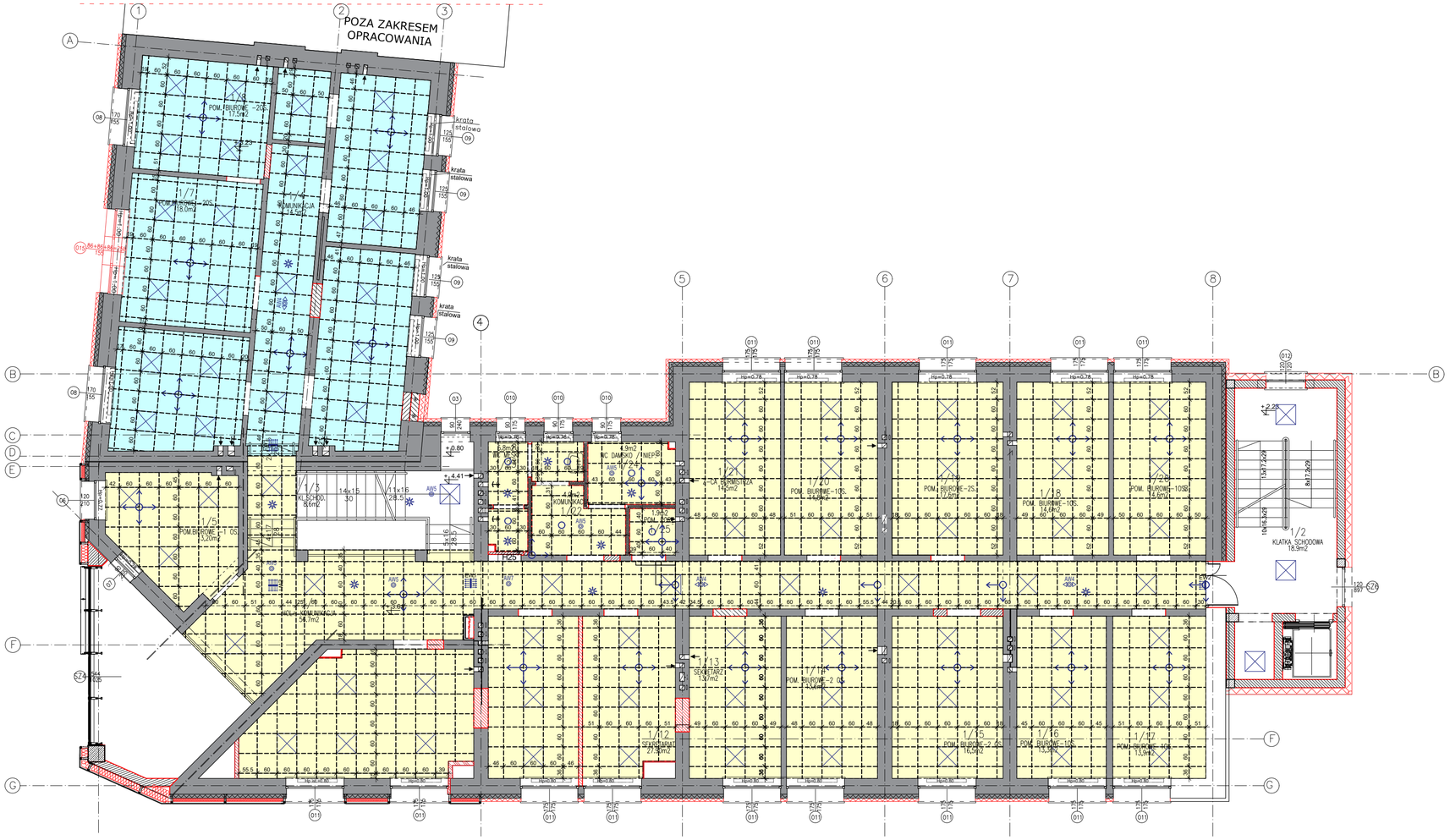

LEGENDA:

- sufit podwieszany z płyt kasetonowych:
  - pochłanianie dźwięku w klasie A
  - kolor: biały np. NCS: S 0500–N
  - wym 600x600x30
  - montaż na metalowej podkonstrukcji wg zaleceń producenta
  - wysokość montażu od poziomu posadzki: min. h=2,95m
- sufit podwieszany z płyt kasetonowych:
  - pochłanianie dźwięku w klasie A
  - kolor: biały np. NCS: S 0500–N
  - wym 600x600x30
  - montaż na metalowej podkonstrukcji wg zaleceń producenta
  - wysokość montażu od poziomu posadzki: min. h=2,70m
- sufit podwieszany z płyt kasetonowych:
  - pochłanianie dźwięku w klasie A
  - kolor: biały np. NCS: S 0500–N
  - wym 600x600x30
  - montaż na metalowej podkonstrukcji wg zaleceń producenta
  - wysokość montażu od poziomu posadzki: min. h=2,60m
- sufit podwieszany z płyt kasetonowych:
  - pochłanianie dźwięku w klasie A
  - kolor: biały np. NCS: S 0500–N
  - wym 600x600x30
  - montaż na metalowej podkonstrukcji wg zaleceń producenta
  - wysokość montażu od poziomu posadzki: min. h=2,85m
- sufit podwieszany z płyt kasetonowych do pomieszczeń mokrych:
  - pochłanianie dźwięku w klasie A
  - kolor: biały np. NCS: S 0500–N
  - wym 600x600x50 lub 1200x600x50
  - montaż na metalowej podkonstrukcji wg zaleceń producenta
  - odporne na wilgoć
  - powłoka płyt antybakteryjna (ograniczająca rozwój bakterii i pleśni)
  - wysokość montażu od poziomu posadzki: min. h=3,00m
- obudowa obniżenia kanałów wentylacji mechanicznej z płyt gk:
  - pochłanianie dźwięku w klasie A
  - izolacyjność dźwięku dB42
  - kolor: biały np. NCS: S 0500–N
  - wysokość montażu od poziomu posadzki: min. h=2,75m
- sufit podwieszany z płyt kasetonowych:
  - pochłanianie dźwięku w klasie A
  - izolacyjność dźwięku dB42
  - kolor: biały np. NCS: S 0500–N
  - wym 600x600x50
  - montaż na metalowej podkonstrukcji wg zaleceń producenta
  - wysokość montażu od poziomu posadzki: min. h=2,85m
- sufit podwieszany z płyt kasetonowych:
  - pochłanianie dźwięku w klasie A
  - izolacyjność dźwięku dB42
  - kolor: biały np. NCS: S 0500–N
  - wym 600x600x50 i 1200x600x50
  - montaż na metalowej podkonstrukcji wg zaleceń producenta
  - wysokość montażu od poziomu posadzki: min. h=3,07m

KIERUNEK ROZMIESZCZENIA PŁYT

Inwestycja:

PROJEKT ZAMIENNY PRZEBUDOWY, ROZBUDOWY, NADBUDOWY I REMONTU BUDYNKU URZĘDU MIEJSKIEGO W WASILKOWIE PRZY ULICY BIAŁOSTOCKIEJ 7 NA DZ. NR EWID 3009/5, 3009/6, 2543/4, 3039/2, OBRĘB EWID. 200213_4.0013 WASILKÓW, JEDNOSTKA EWIDENCYJNA M. WASILKÓW

Inwestor:

Gmina Wasilków
ul. Białostocka 7
16–010 Wasilków

Jednostka projektowa:

Ptaszyński Architektura
SP. z O.O.
ul. Bałtycka 2/9
15-611 Białystok

Faza opracowania:

PROJEKT ZAMIENNY WYKONAWCZY

Rysunek:

RZUT SUFITÓW 1 PIĘTRA

Branża:		
ARCHITEKTURA	Nr upraw.:	Podpis:
Projektant:		
mgr inż. arch. Roman Ptaszyński	BL-POKK-11/03	
Opracował:		
mgr inż. arch. Aneta Szymańska		
Sprawdzający:		
mgr inż. arch.Jarosław B.Ptaszyński	BL-POKK-10/03	

Projekt jest chroniony prawem autorskim. Projekt architektoniczny jest projektem nadrzędnym, wszystkie niescisłości konsultować z Głównym Projektantem

Nr proj.:	Skala:	Data:	Nr rys.:	Rev.
PT–1/2025	1:100	25.02.2026	A–27	A